Nadlesnictwo Żołędowo
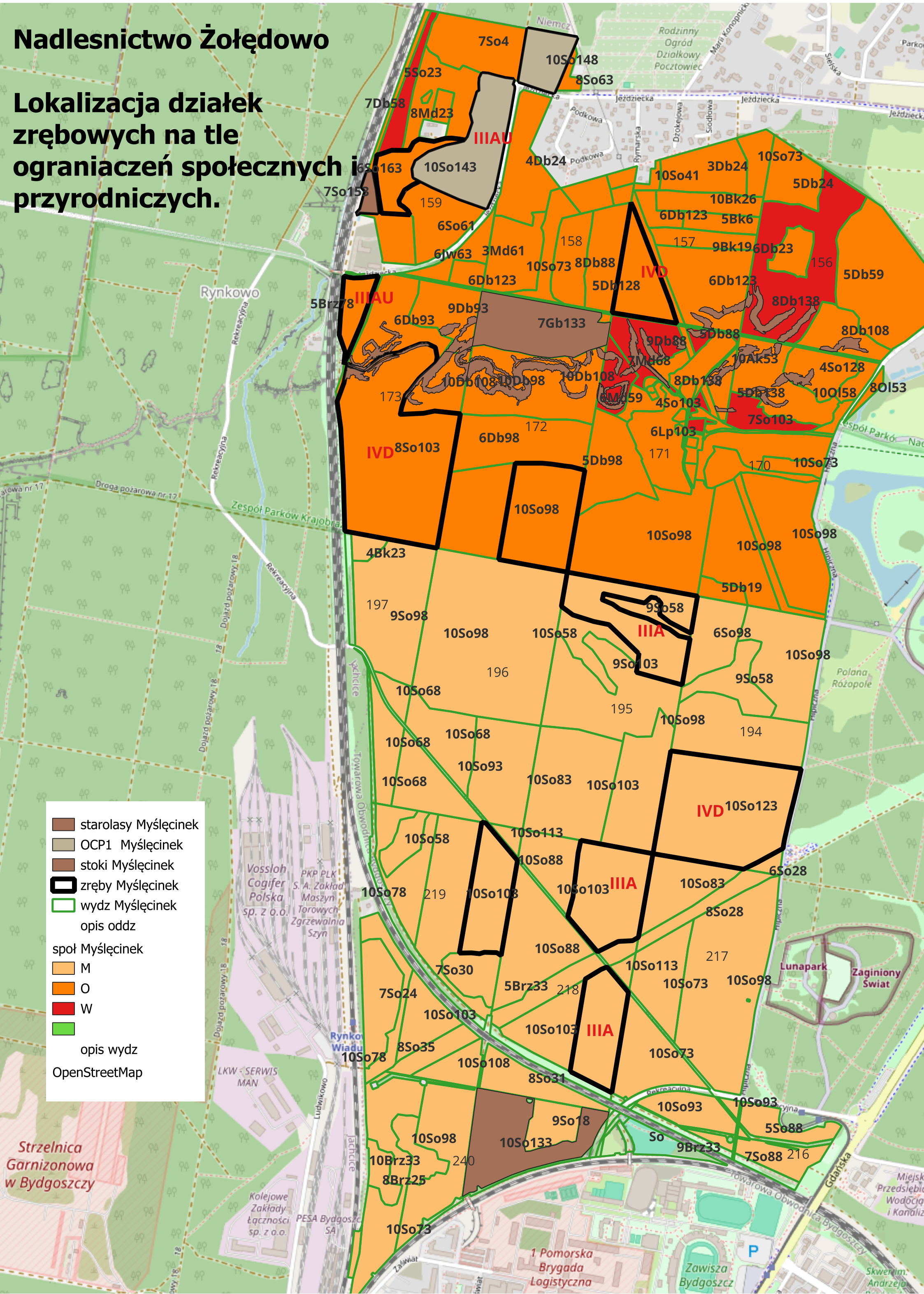
Lokalizacja działek zrębowych na tle ograniczeń społecznych i przyrodniczych.